



**BURG
SCHLITZ**

Schlosshotel

... der Ort an dem der Seele Flügel wachsen!

Zweifellos zu den prächtigsten Schlosshotels in Norddeutschland und zu den bedeutenden klassizistischen Bauten in Deutschland zählend, präsentiert sich das Relais & Châteaux Schlosshotel Burg Schlitz als elegantes Land-Palais mit 20 Zimmern und Suiten. Dort wo die Mecklenburgische Schweiz ihr Herz öffnet und ganz tief hinein blicken lässt, kann man in dieser edlen Country-Residenz stilvoll logieren und wird liebevoll umsorgt. Das gefällt allen Menschen, die das gute Leben auf dem Lande lieben und zu schätzen wissen.

Burg Schlitz ist (noch) ein Geheimtipp, wurde in der Vergangenheit zum „Hotel des Jahres“ in Deutschland ausgezeichnet und liegt nur 90-120 Autominuten Fahrtzeit von Berlin und Hamburg entfernt – inmitten eines 100 Hektar großen Wald- & Landschaftsparks. Ein Stück vom Himmel auf Erden für alle, die Genuss und Erholung in stilvoller Atmosphäre suchen. Hier kommt man nicht durch Zufall vorbei. Doch wer einmal dem Zauber dieses magischen Ortes erliegt, der kehrt immer wieder zurück. Alle Jahreszeiten haben hier ihren eigenen Reiz. Besonders Großstadt-Menschen sind begeistert, denn sie kommen zur Ruhe ... und auf völlig neue Ideen.

Insgesamt stehen 20 großzügige, stilvoll eingerichtete Zimmer und Suiten zur Verfügung. Alle Zimmer offerieren nach Maß gefertigte Möbel aus der legendären Manufaktur Hellerau bei Dresden, feinste Seidenstoffe, Original-Kunstwerke, gelackte Holzdielenböden, höchsten Schlafkomfort in Treca de Paris - Betten und ganz viel Raum für gute Gedanken.

Zahlreiche elegante Salons mit wertvollen Antiquitäten laden zum Verweilen ein.

Ein 100 Hektar großer, nach englischem Vorbild geschaffener Landschaftspark mit reichem Wildbestand in der Privat-Jagd, 3 Seen, angelegten Reitwegen mit Naturhindernissen sowie 36 Denkmale umgibt das Anwesen.

Genuss-Oasen wie das Gourmet-Restaurant im Wappen-Saal, die Café-Brasserie Louise, die Hotelbar L'Orchidée, mit Davidoff Cigarren-Lounge, der Schlosskeller sowie elegante Salons und Festsäle lassen Feinschmecker-Hezen höher schlagen.

Der Stil der Küche lässt sich mit klassisch-französisch beschreiben. Küchenchef Maik Albrecht bietet seinen Gästen neben Edelprodukten aus aller Welt auch regionale Delikatessen. Vom Wild aus der eigenen Jagd bis zu wilden Kräutern und Beeren - die Schätze aus dem Schlosspark sind zum Greifen nah. Das Gourmetrestaurant ist im neogotischen „Wappen-Saal“ untergebracht. Fürs „Private Dining“ zu zweit oder im Freundeskreis werden gerne auch die angrenzenden Salons hergerichtet.

Kochkurse in der Schlossküche, Picknick im Park, Teatime auf die feine englische Art, Ausfahrten mit dem Vierspänner, Pilze sammeln mit dem Förster, Wild beobachten gleich hinter dem Haus – oder einfach nur Träumen unter alten Bäumen – das sind nur einige von vielen Möglichkeiten, sich auf Burg Schlitz die Zeit zu vertreiben.

Sportbegeisterte finden ein Paradies in schönster Natur zum Reiten und Radeln, Joggen und Jagen, Walken und Wandern. In nächster Nähe gibt es auch Fischteiche und zahlreiche Seen für den Wassersport. Gemütlicher lässt sich die Natur auch per Kutsche entdecken. Hier gibt es verschiedene Möglichkeiten, eine gemeinsame Kutsch- oder Kremserfahrt in Ihren Besuch auf Burg Schlitz einzubeziehen, z. B. in Verbindung mit einem Picknick unterwegs?

Das Livingroom SPA mit Schwimmbad, verschiedenen Saunen, Sonnendeck verheißt Entspannung pur. Mit Massagen und Beauty-Treatments der Edelmarke Pharmos Natur und Ligne St. Barth kann man sich im „Livingroom SPA“ zusätzlich verwöhnen lassen.

Die romantische Schlosskapelle am weltberühmten Nymphenbrunnen von Walter Schott dient als perfekter Schauplatz für Traumhochzeiten. Im Schloss selbst kann standesamtlich geheiratet und ausgelassen gefeiert werden.

Erbaut wurde die Burg 1806 bis 1823 im Auftrag von Hans Graf von Schlitz als herrschaftlicher Familiensitz.

Das Schlosshotel liegt ca. 1,5 Autostunden von Berlin und Hamburg entfernt. Der Flughafen Rostock-Laage wird von München, Frankfurt, Stuttgart, Köln, Düsseldorf und Zürich angefliegen. Bahnstationen sind von Hamburg aus kommend Teterow – von Berlin aus reist man über Waren (ICE Bahnhof) an.

Herzlich willkommen!



**FEINE
PRIVAT
HOTELS**
kultur und lebensart

- SCHLOSSHOTEL BURG SCHLITZ -



**BURG
SCHLITZ**

Schlosshotel

Hotelzimmer

Zimmeranzahl & Kategorie	Doppelzimmer pro Nacht	Einzelzimmer pro Nacht
2 Grand Suiten	ab € 555,00	---
2 DeLuxe-Juniorsuiten	ab € 385,00	---
4 Juniorsuiten	ab € 330,00	---
1 Grand DeLuxe-Doppelzimmer	ab € 310,00	ab € 255,00
9 DeLuxe-Doppelzimmer	ab € 295,00	ab € 225,00
2 Schloss-Doppelzimmer	ab € 230,00	ab € 205,00

Die genannten Preise enthalten:

- **eine Übernachtung** in den großzügigen Schloss-Zimmern (*je nach Kategorie zwischen 30 und 80 m² / Bad mit Dusche und/ oder Badewanne sowie hochwertige Molton Brown Badezimmer-Kosmetik / Safe / höchster Schlafkomfort in Treca de Paris Betten / Fernseher & HiFi-Musikanlage / größtenteils begehbare Kleiderschränke oder Ankleidezimmer / feinste handgefertigte Manufaktur-Möbel und edle, gelackte Holzdielen-Böden bzw. Parkette*).
- eine kleines kulinarisches Begrüßungs-Treatment zur Anreise im Zimmer, sowie die gesetzliche Mehrwertsteuer.

Ihr Zimmer steht am **Anreisetag ab 15:00 Uhr** und am **Abreisetag bis 11:00 Uhr** zur Verfügung. Wir weisen höflichst darauf hin, dass unser Haus ausschließlich über Nichtraucherzimmer verfügt.

Die **Burg Schlitz Pauschale** inklusive des „**Schloss-Frühstück**“ von der Gourmet-Etagere und kleinen, feinen Büffets, welches wir in der Sonnenlicht durchfluteten Café-Brasserie „Louise“ servieren, sowie die **Nutzung der Wellness-Lounge** mit Schwimmbad & Saunen sowie des leistungsstarken **W-LAN** wird mit **€ 30,00 pro Person und Tag** berechnet.

SONDERPREISE (ausgenommen Feiertage/ jeweils inkl. Frühstück):

Mai bis Oktober: Bei der Buchung aller unserer 20 Zimmer **für eine Nacht** bieten wir Ihnen diese zum Sonderpreis von **€ 339,00 pro Zimmer und Nacht** an (**nicht an Wochenenden buchbar**)!

Bei der Buchung aller unserer 20 Zimmer **für zwei Nächte** bieten wir Ihnen diese zum Sonderpreis von **€ 329,00 pro Zimmer und Nacht** an!

Bei der Buchung aller unserer 20 Zimmer **für drei Nächte** bieten wir Ihnen diese zum Sonderpreis von **€ 319,00 pro Zimmer und Nacht** an!

November bis April: Bei der Buchung aller unserer 20 Zimmer **für eine Nacht** bieten wir Ihnen diese zum Sonderpreis von **€ 319,00 pro Zimmer und Nacht** an!

Bei der Buchung aller unserer 20 Zimmer **für zwei Nächte** bieten wir Ihnen diese zum Sonderpreis von **€ 309,00 pro Zimmer und Nacht** an!

Bei der Buchung aller unserer 20 Zimmer **für drei Nächte** bieten wir Ihnen diese zum Sonderpreis von **€ 299,00 pro Zimmer und Nacht** an!



- SCHLOSSHOTEL BURG SCHLITZ -



**BURG
SCHLITZ**
Schlosshotel

~~~~~ **EXKLUSIVE ANMIETUNG** ~~~~~

**Exklusive Anmietung - eine Nacht** (bei Reservierung aller 20 Hotelzimmer) € 2800,00

Alle Restaurations- & Veranstaltungs-Räumlichkeiten sind dann von 15:00 Uhr des Veranstaltungstages bis 11.00 Uhr des Folgetages für Sie reserviert und es fallen somit keinerlei Raummieten oder „Sperrzeiten“ für diesen Zeitraum an und das gesamte Schloss ist für Sie reserviert.

**Exklusive Anmietung - zwei Nächte** (bei Reservierung aller 20 Hotelzimmer) € 5500,00

Alle Restaurations- & Veranstaltungs-Räumlichkeiten sind dann z.B. von 15:00 Uhr des Freitags bis 11.00 Uhr des Sonntages für Sie reserviert und es fallen somit keinerlei Raummieten oder „Sperrzeiten“ für diesen Zeitraum an und das gesamte Schloss ist für Sie reserviert.

## Öffnungszeiten der Gastronomie und SPA

Schloss-Frühstück in der Café-Brasserie „Louise“  
Mittagskarte & Kaffee in der Café-Brasserie „Louise“  
Gourmetrestaurant im „Wappen-Saal“ mit Salons  
Abend-Karte & Menüs in der Brasserie „Louise“  
Hotelbar „L'Orchidee“ mit Davidoff-Lounge  
Livingroom SPA mit Schwimmbad & Saunen

08.15 - 11.00 Uhr  
täglich von 13.00 - 17.00 Uhr  
Dienstag bis Samstag ab 19.00 Uhr  
Sonntag & Montag ab 18.00 Uhr  
Mittwoch bis Samstag ab 21.00 Uhr  
Dienstag bis Sonntag ab 08.30 - 19.00 Uhr  
Montag ab 11.00 - 19.00 Uhr



FEINE  
PRIVAT  
HOTELS  
*kultur und lebensschäft*

- SCHLOSSHOTEL BURG SCHLITZ -



**BURG  
SCHLITZ**  
Schlosshotel

## *Personen-Kapazitäten der Veranstaltungsräumlichkeiten*

|                           | Fläche in qm | Tageslicht                          | Blocktafel / bzw.<br>Groß-Tisch oder<br>lange Tafeln | U-Tafel/ T-Tafel | Parlament | Stuhlreihen | Bankett<br>(runde Tische á 8-11) | Stehempfang |
|---------------------------|--------------|-------------------------------------|------------------------------------------------------|------------------|-----------|-------------|----------------------------------|-------------|
| Tagungssalon              | 58           | <input checked="" type="checkbox"/> | 15                                                   | 28               | 24        | 40          | 30                               | 45          |
| Sonnensaal                | 58           | <input checked="" type="checkbox"/> | 15                                                   | 28               | 24        | 40          | 30                               | 45          |
| Schinkel-Saal             | 66           | <input checked="" type="checkbox"/> | 30                                                   | 30               | 30        | 50          | 44                               | 60          |
| Restaurant<br>Wappen-Saal | 70           | <input checked="" type="checkbox"/> | 36/ 54                                               | 48               | ---       | 80          | 48                               | 80          |
| Roter Salon               | 24           | <input checked="" type="checkbox"/> | 14                                                   | 10               | ---       | 18          | 11                               | 20          |
| Blauer Salon              | 15           | <input checked="" type="checkbox"/> | 6                                                    | ---              | ---       | 9           | 9                                | 12          |
| Gartensalon               | 60           | <input checked="" type="checkbox"/> | ---                                                  | ---              | ---       | ---         | ---                              | 45          |
| Grüner Salon              | 39           | <input checked="" type="checkbox"/> | 14                                                   | 18               | 16        | 28          | 20                               | ---         |
| Gelber Salon              | 20           | <input checked="" type="checkbox"/> | 10                                                   | ---              | ---       | 16          | 10                               | 16          |
| Hotelbar L'Orchidee       | 81           | <input checked="" type="checkbox"/> | ---                                                  | ---              | ---       | ---         | ---                              | 60          |
| Café-Brasserie Louise     | 81           | <input checked="" type="checkbox"/> | 18                                                   | ---              | ---       | ---         | ---                              | 40          |
| Schlossgewölbe-Keller     | 70           | <input checked="" type="checkbox"/> | 22                                                   | 26               | 18        | 40          | 40                               | 50          |

Gerne beraten wir Sie bei der Wahl des geeigneten Raumes.



FEINE  
PRIVAT  
HOTELS  
*kultur und lebensschäft*

- SCHLOSSHOTEL BURG SCHLITZ -



**BURG  
SCHLITZ**

Schlosshotel

## Technische Daten & Raumkosten

|                                 | Fläche in qm | Länge in m | Breite in m | Raumhöhe in m | Türhöhe | Türbreite | Raummiete / Raum-<br>bereitstellungskosten | verdunkelbar                        | Terrasse                            | Internet |
|---------------------------------|--------------|------------|-------------|---------------|---------|-----------|--------------------------------------------|-------------------------------------|-------------------------------------|----------|
| Tagungssalon  <br>Sonnensaal je | 58           | 7,8        | 6,6         | 3,2           | 2,2     | 1         | € 500,-                                    | <input checked="" type="checkbox"/> | --- /<br>Balkon                     | W-LAN    |
| Schinkel-Saal                   | 66           | 11,8       | 5,3         | 4,1           | 2,6     | 1,3       | € 700,-                                    | <input checked="" type="checkbox"/> | ---                                 | W- LAN   |
| Restaurant<br>Wappen-Saal       | 70           | 8,4        | 6,97        | 6,5           | 2,6     | 1,3       | € 900,-*                                   | --<br>-                             | ---                                 | ---      |
| Roter Salon                     | 24           | 5,1        | 4,4         | 3,9           | 2,6     | 1,2       | € 300,- *                                  | <input checked="" type="checkbox"/> | ---                                 | ---      |
| Blauer Salon                    | 15           | 3,9        | 3,4         | 3,9           | 2,3     | 1         | € 200,- *                                  | <input checked="" type="checkbox"/> | ---                                 | ---      |
| Gartensalon                     | 59           | 7,6        | 7,7         | 4,1           | 2,6     | 1,2       | € 800,-*                                   | <input checked="" type="checkbox"/> | ---                                 | W- LAN   |
| Grüner Salon                    | 39           | 6,3        | 5,8         | 3,9           | 2,2     | 0,9       | € 400,-                                    | <input checked="" type="checkbox"/> | ---                                 | W- LAN   |
| Gelber Salon                    | 20           | 4,5        | 4,2         | 4,2           | 2,6     | 1,35      | € 200,-                                    | <input checked="" type="checkbox"/> | ---                                 | W- LAN   |
| Hotelbar<br>L'Orchidee          | 81           | ---        | ---         | ---           | ---     | ---       | € 800,- *                                  | --<br>-                             | <input checked="" type="checkbox"/> | W- LAN   |
| Café-Brasserie<br>Louise        | 81           | ---        | ---         | ---           | ---     | ---       | € 800,-*                                   | --<br>-                             | <input checked="" type="checkbox"/> | W- LAN   |
| Schloss-Gewölbe                 | 70           | ---        | ---         | 4,5           | 2,2     | 1,2       | € 800,-                                    | --<br>-                             | <input checked="" type="checkbox"/> | ---      |

Gerne beraten wir Sie bei der Auswahl einer geeigneten Räumlichkeit.  
Die mit einem \* gekennzeichneten Räumlichkeiten sind nicht täglich verfügbar oder sind mit  
zusätzlichem Mindestverzehr bzw. nur mit Reservierung von Hotelzimmern buchbar.  
In allen Zimmern und den oben genannten Räumlichkeiten ist ein sehr leistungsfähiges  
W-LAN-Netz verfügbar.



- SCHLOSSHOTEL BURG SCHLITZ -



**BURG  
SCHLITZ**

Schlosshotel

## Übersichtsskizzen der Veranstaltungsräumlichkeiten

### **Schinkel-Saal - Grüner Salon - Gelber Salon**

- je nach Bestuhlungsform für 2 bis 60 Personen -  
für Konzerte, festliche Dinner & Empfänge aber auch für Seminare & Tagungen

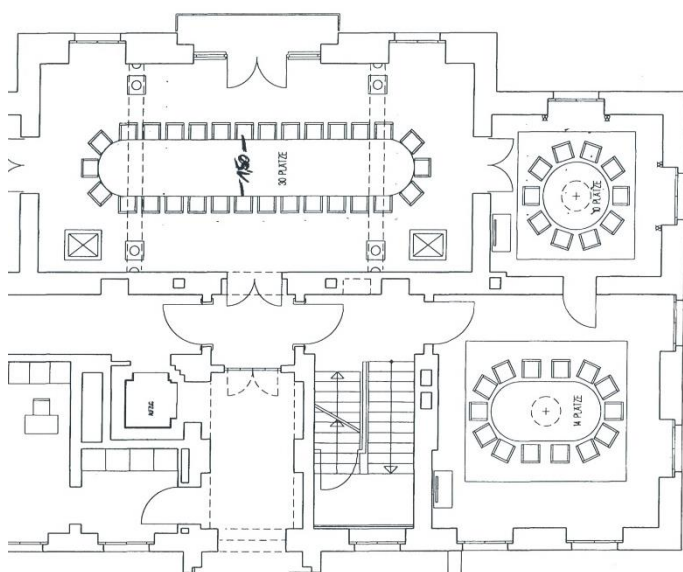

### **Sonnen-Saal mit Balkonterrasse**

- je nach Bestuhlungsform für 2- 40 Personen -  
für Empfänge, Seminare & Tagungen

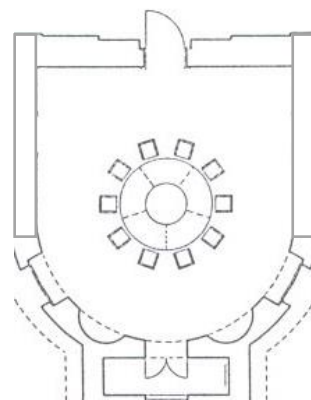

### **Wappen-Saal - Roter-Salon - Blauer-Salon**

- je nach Bestuhlungsform für 2 bis 74 Personen -  
festliche Dinner & Empfänge

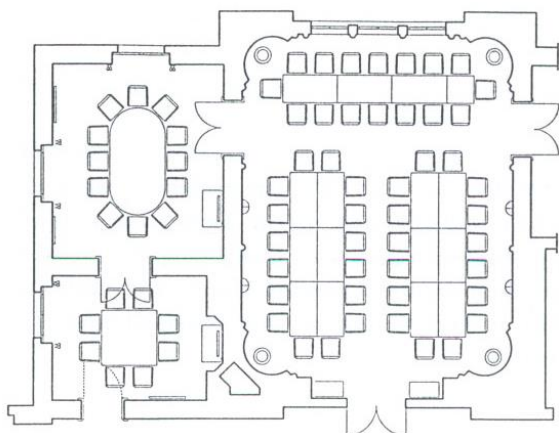

### **Tagungssalon mit großem Foyer**

- je nach Bestuhlungsform für 6 bis 42 Personen -  
Seminare, Tagungen, Vorträge, Präsentationen, Meeting

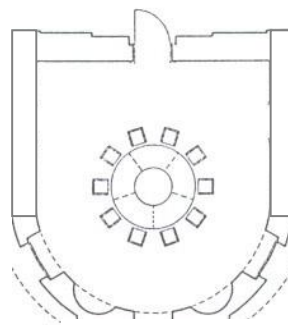

**FEINE  
PRIVAT  
HOTELS**  
*kultur und Leidenschaft*

- SCHLOSSHOTEL BURG SCHLITZ -



**BURG  
SCHLITZ**

Schlosshotel

## *Vorschläge Freizeit-Gestaltung*

Einige Angebote sind saison- und wetterabhängig. Die genannten Vorschläge stellen eine kleine Auswahl dar, es gibt noch viele weitere Möglichkeiten der Freizeitgestaltung. Gerne stellen wir Ihnen auf Wunsch „Ihr“ persönliches Rahmenprogramm zusammen, bitte sprechen Sie uns gerne an!

- Geführte Schloss- und Parkspaziergänge & Wanderungen
- Kutsch- & Kremserfahrten mit oder ohne Landpartie-Picknick auf der Schlosskoppel
- Golf-Stunden auf einem der umliegenden Golfplätze
- Kochkurse
- Küchenpartys mit oder ohne Live-Musik
- Picknick & BBQ im Park
- Open-Air Konzerte
- Wandern
- Radtouren
- Ballonfahrten
- Jagen
- Geführte Ausritte / Schleppjagden
- Wein-Proben im Gewölbekeller
- Afternoon-Tea Zeremonie im Schinkel-Saal oder Grünen Salon, mit oder ohne Piano-Konzert
- SPA-Treatments im Livingroom SPA
- Cigarren-Seminar in der Davidoff-Lounge
- Floß- & Schifffahrten auf den umgebenden Seen
- Segel- und Skipperkurse
- Charter von Führerscheinfreien Booten und Yachten
- Off-Road-Jeep-Touren, Kanu-Rallyes
- Treckerausflug (Oldtimer Traktor mieten)

Für die Organisation und Gestaltung von abwechslungsreichen, teamfördernden, kreativen und strategischen Freizeitevents arbeiten wir mit einer professionellen Agentur zusammen.



FEINE  
PRIVAT  
HOTELS  
*kultur und lebensschäft*

- SCHLOSSHOTEL BURG SCHLITZ -